

# GUIA DO VIAJANTE

## “Caminho da Padroeira”

Em 12 de outubro de 2002, o Grupo de Caminhadas Papa-Trilhas, de Botucatu, criou o “**Caminho da Padroeira**”.

Um roteiro de **35 km** voltado aos fiéis de Nossa Senhora Aparecida, com saída da Igreja Nossa Senhora Aparecida de **Botucatu** até o Santuário de Aparecida de **São Manuel**.

Com apoio da Diretoria de Turismo de São Manuel e Secretaria Adjunta de Turismo de Botucatu, todo o trajeto recebeu **placas indicativas** como esta:





# GUIA DO VIAJANTE

## “Caminho da Padroeira”

Ao longo dos 35 km, o turista pode curtir as belezas do trajeto com muita segurança.

Seja à pé, de bike ou veículos 4 x 4, para pagar uma promessa, agradecer uma graça recebida ou simplesmente caminhar e pedalar, nada fará você desistir.

Porque a nossa fé e determinação são sempre mais fortes.

**Aceita esse desafio?**

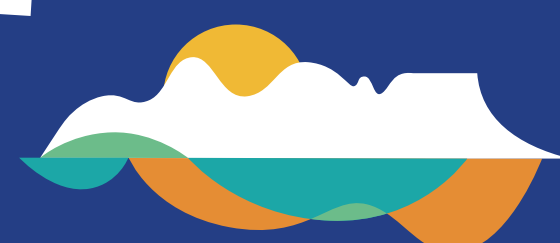

PoloCuesta



# GUIA DO VIAJANTE

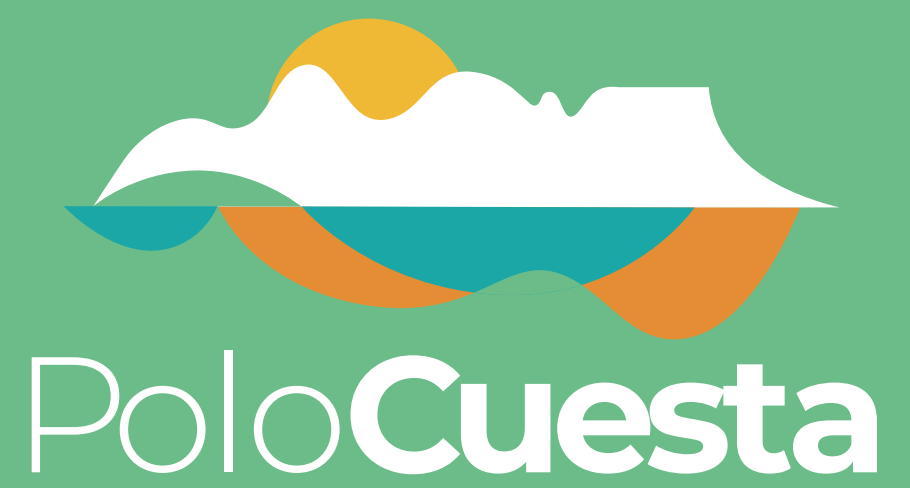

## “Caminho da Padroeira”



**Marco Zero**

Igreja Nossa Senhora  
Aparecida de Botucatu

**km 4**

Residencial Bem te Vi  
e Estrada do Araquá

**km 7**

Fazenda Boa Esperança

**km 9**

Fazenda Agulha  
(início da Serra do Araquá)

**km 12**

Fazenda Santa Maria  
e Pesqueiro do Araquá



**km 13**

Divisa Botucatu / São Manuel  
(Ponte do Rio Araquá)

**km 17**

Rodovia Geraldo de Barros (seguir  
estrada de terra que margeia canavial)

**km 21**

Serrinha do Pau d'Álho (seguir placas  
até o bairro São Geraldo de São Manuel)

**km 28**

Antiga Estação de São Manuel  
(seguir sentido Centro)



**km 35**

Chegada ao Santuário de  
Aparecida de São Manuel.

Faça a leitura  
deste QR-code  
para abrir o mapa  
pelo app Strava

